

# JEAN-PAUL RICHEZ

## COMEDIEN – ORGANISATEUR DE SPECTACLES

🏠 : 15 rue de La Ferté Gaucher  
77320 MEILLERAY

@ : [jeanpaulrichez11@gmail.com](mailto:jeanpaulrichez11@gmail.com)

in : [Jean-Paul RICHEZ](#)

☎ : 01 64 20 20 51

📱 : 06 38 32 83 49



### A SAVOIR

Né le : 09/10/1958  
Permis B & véhicule  
Marié, 2 enfants



Ma devise : « Et je hais ces cœurs pusillanimes qui, à force de trop prévoir les conséquences des choses, n'osent rien entreprendre »

### 🎨 ATOUTS 🎨

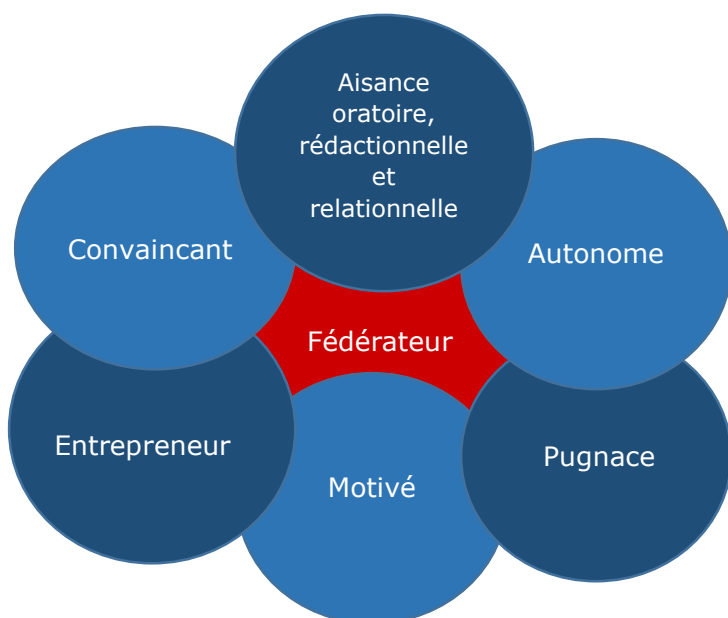

### 🎨 ACTIVITES ASSOCIATIVES 🎨

- 👉 Membre du Conseil d'Administration de la M.J.C. Montmirail depuis 1993, plus grosse association du Sud-ouest Marnais avec 850 adhérents.
- 👉 Président de cette association pendant 7 ans, actuel Vice-Président et animateur de la Commission Théâtre.
- 👉 Forte implication au sein de cette association depuis 1993 en tant que bénévole.

### 🎨 COMPETENCES PERSONNELLES 🎨

- 👉 Aptitude à la négociation avec des interlocuteurs externes : moyens techniques et humains, subventions.
- 👉 Capacité à organiser et à planifier les actions afin de respecter les délais impartis.

### 🎨 CENTRES D'INTERET/ACTIVITES 🎨

- 👉 Le secteur artistique dans son ensemble.
- 👉 Sports pratiqués : tennis de table, ski.

### 🎨 COMPETENCES PROFESSIONNELLES 🎨

#### 🎬 Comédie

- 👉 Cofondateur de « La Comédie Fhélène » en 1994 : [La Comédie Fhélène](#)
- 👉 Interprétation de plus de 15 « Grands rôles » au théâtre (Cf. page suivante).
- 👉 Mise en scène.

#### 🎬 Production et organisation

- 👉 Plus de 20 ans d'expérience dans l'organisation de spectacles de théâtre.
- 👉 Animation d'un groupe de travail, coordination et suivi.
- 👉 Etablissement d'un rétro-planning.
- 👉 Conception des décors et rédaction des cahiers des charges.
- 👉 Recherche de subventions et de sponsors.
- 👉 Responsable du budget global de l'évènement.

#### 🎬 Commerciale

- 👉 Développement et gestion du fichier d'adresses : Clients/Prospects, Clubs, CCAS, etc.
- 👉 @mailing et mailing avec relances téléphoniques, prospection.
- 👉 Fidélisation de la base installée.

#### 🎬 Communication et marketing

- 👉 Elaboration de la stratégie de diffusion et du budget.
- 👉 Planification de la communication : presse, clients.
- 👉 Conception des supports : Affiches, flyers, banderoles.

## EXPERIENCE EN TANT QUE COMEDIEN



Moulineaux



Robert



Mac Lesby



Bois d'Enghien

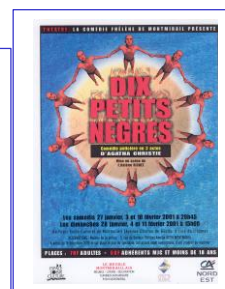

Juge Malgrave

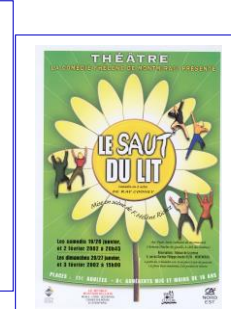

Ph. Sébastien



Arnold Crouch

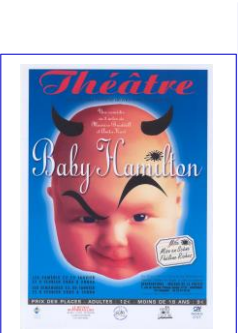

Bronson

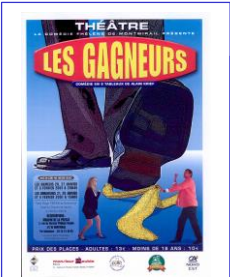

Gramont



Tom



Hervé Montagne



David



François Dumoulin



Dr Pierre Jouffroy



Sabatier



Dr Jouvence



Marianeau

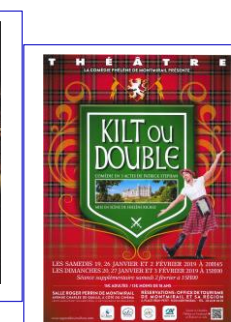

William

## EXPERIENCE PROFESSIONNELLE DANS DES FONCTIONS COMMERCIALES

### D'avril 1980 à septembre 2015 : Ingénieur d'Affaires Grands Comptes

- **Dernière entreprise** : SATI Groupe Numen (1.000 personnes), société de services spécialisée en prestations d'outsourcing (Editique, traitement de documents, dématérialisation, externalisation de fonctions de Back-Office).
- **Marché cible** : Secteur bancaire.
- **Mission** : prospection, fidélisation de la base installée, conception de nouvelles applications et suivi de leur mise en place, participation aux Comités de Pilotage projet et aux Comités de Suivi, contractualisation, négociation d'accords-cadres.
- **Clients** : Groupe BPCE, Groupe Crédit Agricole, BNP PARIBAS, Banques Parisiennes.
- **Réalisations** :
  - Chiffre d'Affaires récurrent : 4,5 M€/an
  - New business : 1 M€/an

## FORMATION INITIALE ET ARTISTIQUE

- ↳ 3 années d'Art Dramatique au cours Raymond GIRARD (Paris).
- ↳ Admissible à l'ENSATT (Enseignement National Supérieur d'Art et Technique du Théâtre).
- ↳ Baccalauréat D (Clamart).